Dépannage de l’installation

Important! Le fichier du complément doit être dans un dossier permanent, exemple :

C:\Users\VOTRENOM\Documents

Ne pas le laisser dans le dossier Téléchargements!

- Débloquer un fichier téléchargé de l’internet
- Activer les macros
- Activer les Emplacements approuvés
- Mettre à jour le complément
- Autres fichiers associés

© Différence

Débloquer un fichier téléchargé de l'internet

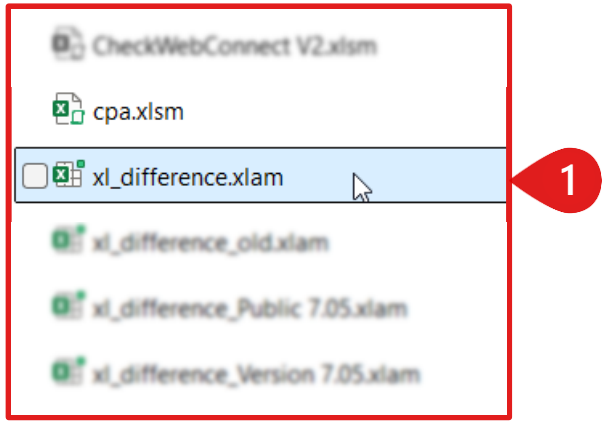

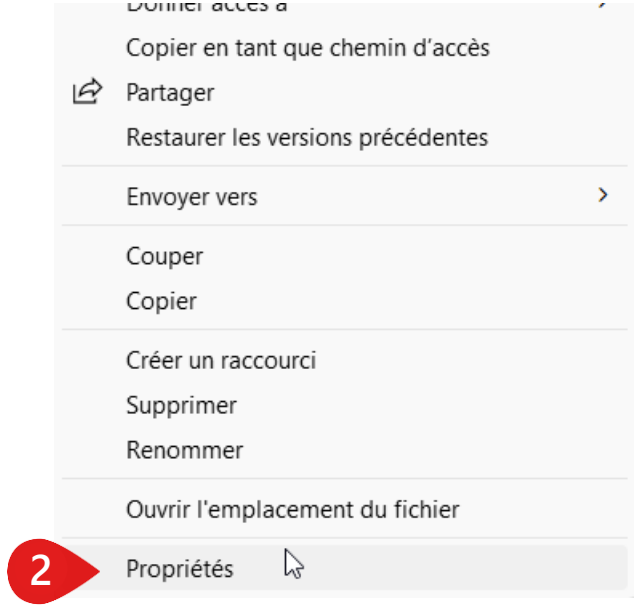

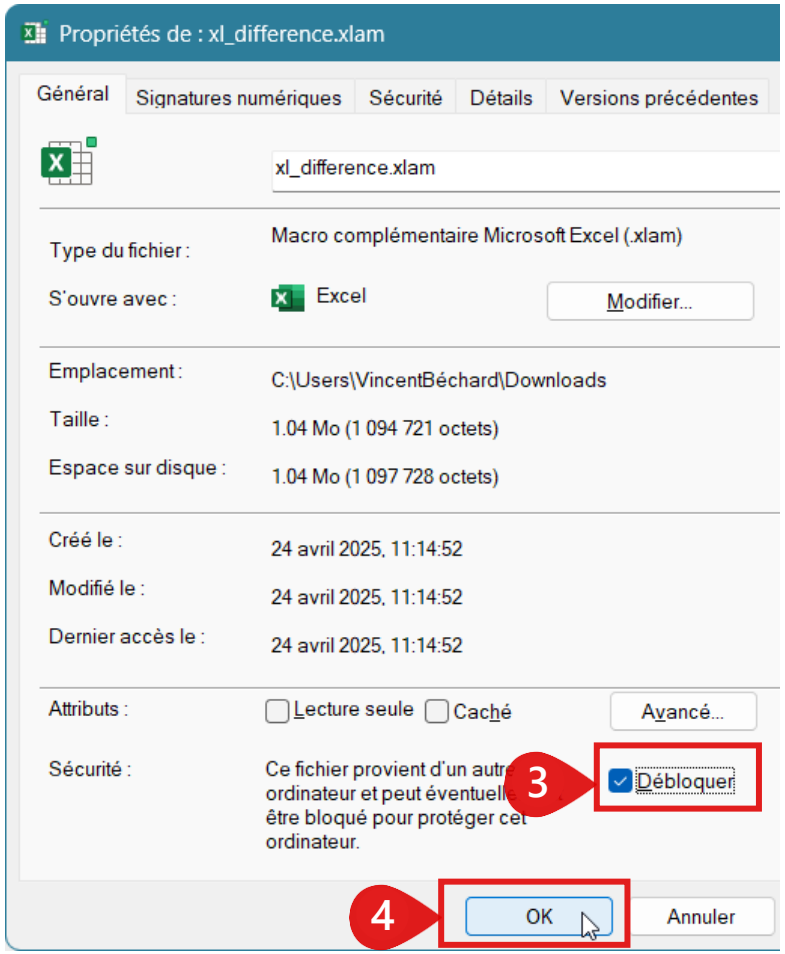

1) Localiser le fichier, faire un clic droit dessus
2) Aller à Propriétés…
3) Cocher la case « Débloquer »
4) Cliquer sur OK

Activer les macros

≡ Le complément est fait à 100% de macros!

≡ Activer les macros si jamais vous voyez ces messages :

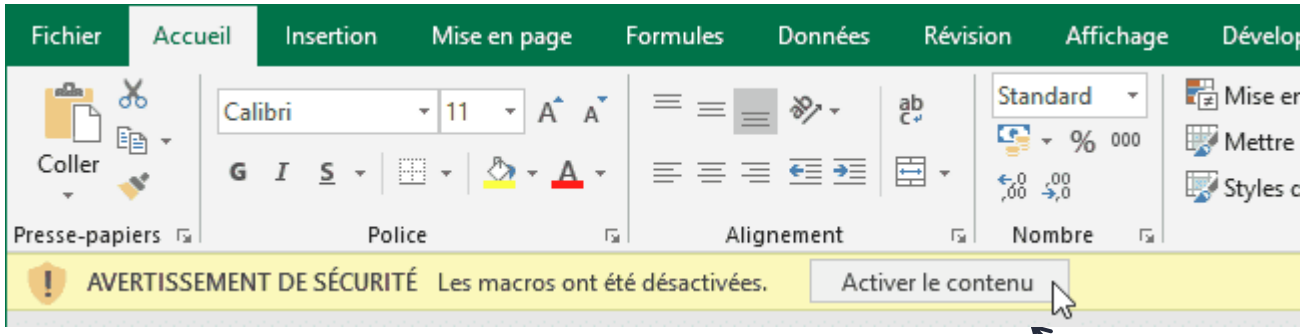

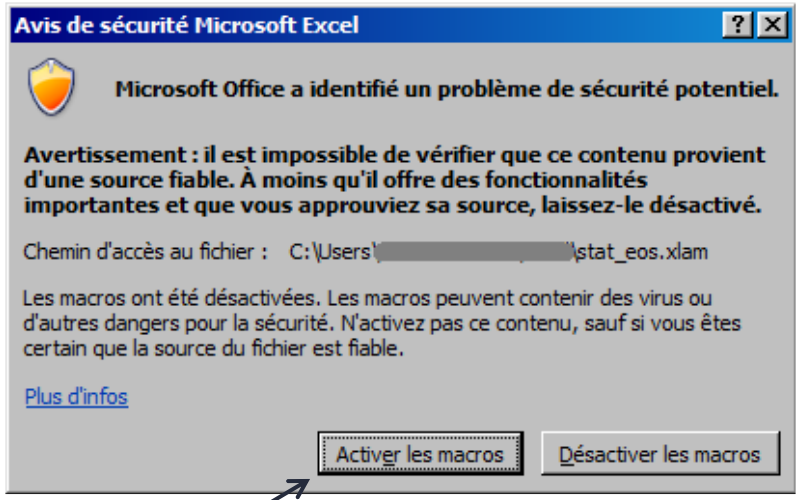

Cliquer sur ces boutons si vous les apercevez!

Activer les Emplacements approuvés

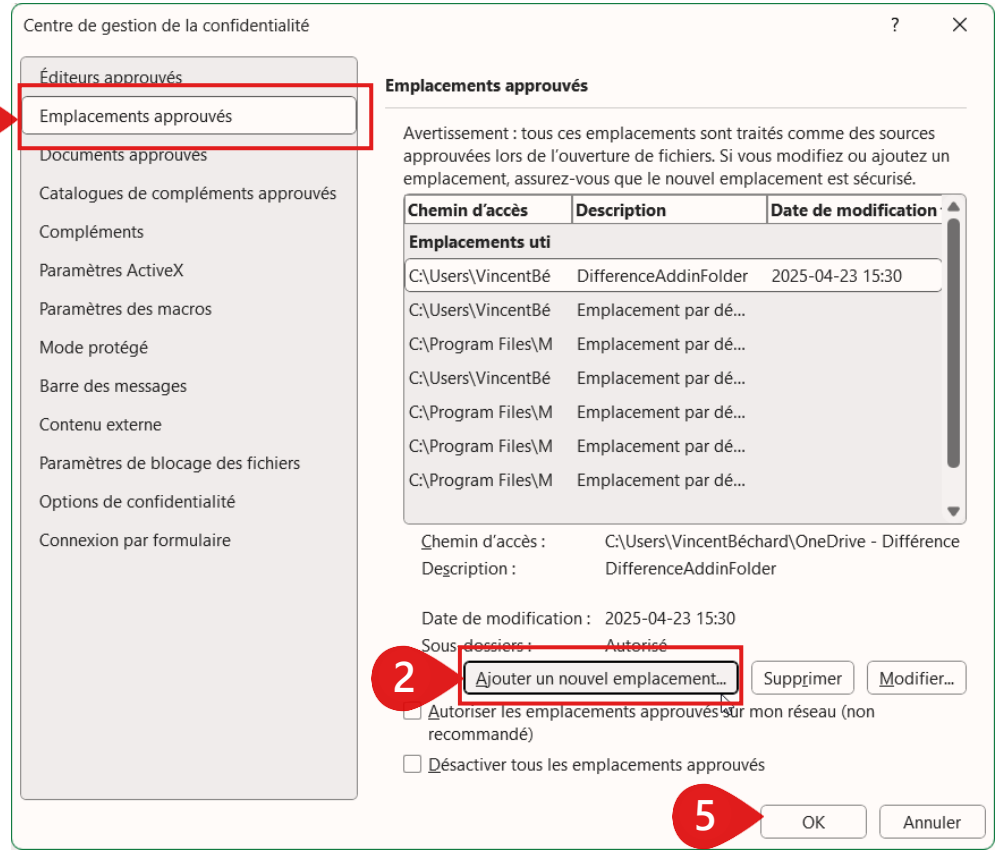

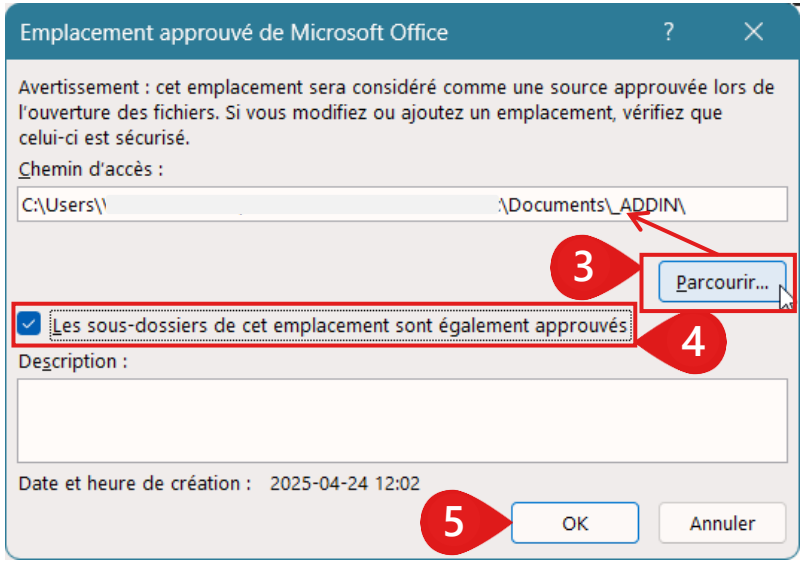

Dans Excel, cliquer sur Fichiers… Options; ensuite :

1) Cliquer sur Emplacements approuvés
2) Cliquer sur Ajouter un emplacement…
3) Cliquer sur parcourir et choisir le dossier dans lequel se trouve le fichier du complément
4) Cocher la case concernant les sous-dossiers
5) Cliquer sur OK pour fermer toutes les fenêtres

© Différence

Mettre à jour le complément

- Visiter notre site web pour voir si une nouvelle version existe :

  www.difference-gcs.com/fr/addin

- Si oui, fermer toutes les fenêtres Excel. Télécharger et écraser le fichier du complément (il pourrait être requis de le débloquer à nouveau)

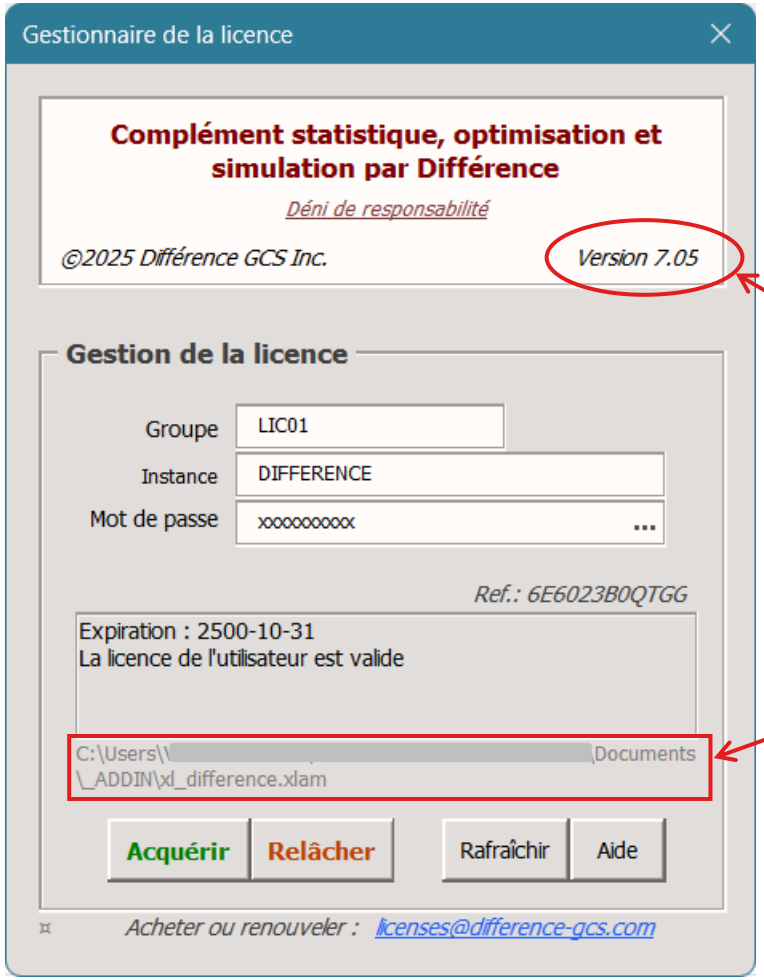

Version actuelle

Emplacement du fichier à écraser

Autres fichiers associés

- Si le manuel de l'utilisateur doit être téléchargé manuellement, les liens directs sont :

  https://www.difference-gcs.com/addin/Difference-addin-guide-en.pdf

  https://www.difference-gcs.com/addin/Difference-addin-guide-fr.pdf

- Pour l'exécution parallèle du CPA à partir du module Analyse de stabilité, un fichier accessoire est requis; il doit être téléchargé et sauvegardé dans le même dossier que xl_difference.xlam

  https://www.difference-gcs.com/addin/cpa.xlsm

© Différence